Natur pur | Sport | Spaß

Die Hütte

Diese urgemütliche Hütte liegt im idyllischen Nationalpark Harz. Kinder, Jugendliche und Erwachsene, die die unberührte Natur in ihrer ganzen Vielfalt erkunden und genießen wollen, sind herzlich willkommen. Die Hütte ist ideal für Schulklassen, Sport- und Seminargruppen oder für Vereine, die Jugendarbeit leisten. Auch für Feiern mit bis zu 50 Personen bietet die Hüttenstube ein uriges Ambiente.

Die Ausstattung

Selbstversorgerhütte* mit

- 25 Betten in Zwei-, einigen Dreibettzimmern und einem Vierbettzimmer
- Volleingerichtete Küche
- 2 Tagesräume und ein Gruppenzimmer
- Für die Gruppenleitung ein Einzelzimmer mit eigenem Sanitärbereich im Erdgeschoß
- 2 abschließbare Nebengebäude z.B. für Sportgeräte, Fahrräder, Skier etc.
- Parkplatz vor der Hütte

* Kooperation Catering: http://www.harzer-partyservice.de

Der Hüttenpreis

250 Euro pro Nacht
zzgl. Endreinigung

Oderteich, Foto: Harzwasserwerke GmbH

Der Grundriss

● N 51°45.852´ E 010°32.195´ (Google Maps)

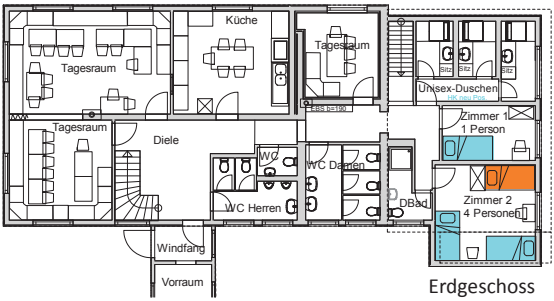

Erdgeschoss

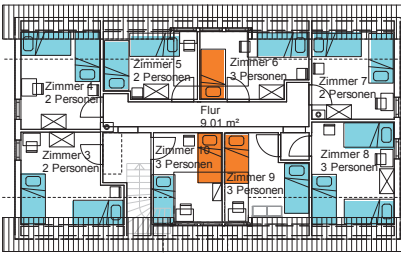

Einzelbetten
Etagenbetten

Obergeschoss

Ihre Anfrage

Ihr Ansprechpartner

Walfried Lucksch
huette@lucksch.de

Anschrift

MTV - Hummel Maaß Hütte
Am Oderteich 1 / B242
37444 St.Andreasberg
www. hummel-maass-huette.de ▸

Sparkasse Goslar/Harz

Harzwasserwerke
herrlich reiches Wasser